

COMUNE DI SCARNAFIGI (CN)

**PROGETTO DI
PIANO ESECUTIVO CONVENZIONATO**
(Art. 43 - L.R. 56/77 e s.m.i.)

AREA URBANISTICA: R 4.4 - parte
Vicolo Campagna

OGGETTO DELLA TAVOLA:

- **PROGETTO PLANIVOLUMETRICO:** - PLANIMETRIA
- SEZIONE
- TIPOLOGIE EDILIZIE

PROPONENTI:

SANTEGIDIO S.a.s. di Galfre' Egidio & C.:
P.IVA: 02842410041

GAVEGLIO Livio
c.f.: GVG LVI 64B27 I512P

GAVEGLIO Valter
c.f.: GVG VTR 67M02 H727J

PROGETTAZIONE:

STUDIO ASSOCIATO IN. AR.
di Ruffino & C.
INGEGNERIA ED ARCHITETTURA
Via Monconiesio 11 - 10048 VINOVO (TO)
Tel. 011 / 965.25.07 fax 011 / 993.06.79
Partita IVA 06863430010
e-mail: info@studioinar.eu

DATA

DICEMBRE 2013

AGGIORN.

APRILE 2014

SCALE

1/500
1/200

TAVOLA

4

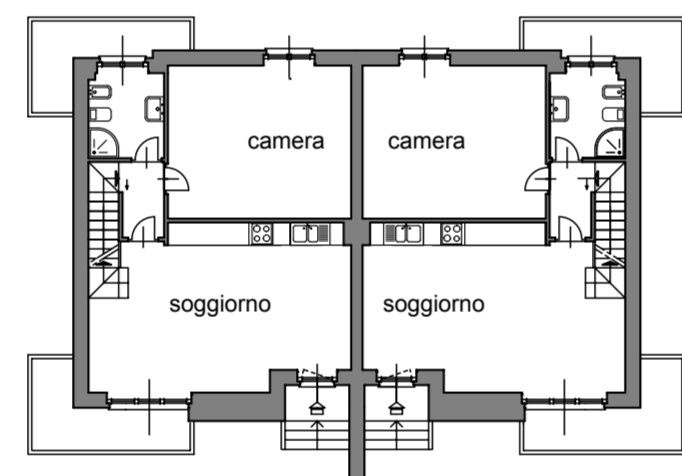

SCHEMI DISTRIBUTIVI DI MASSIMA
TIPOLOGIA (D/E) scala 1/200

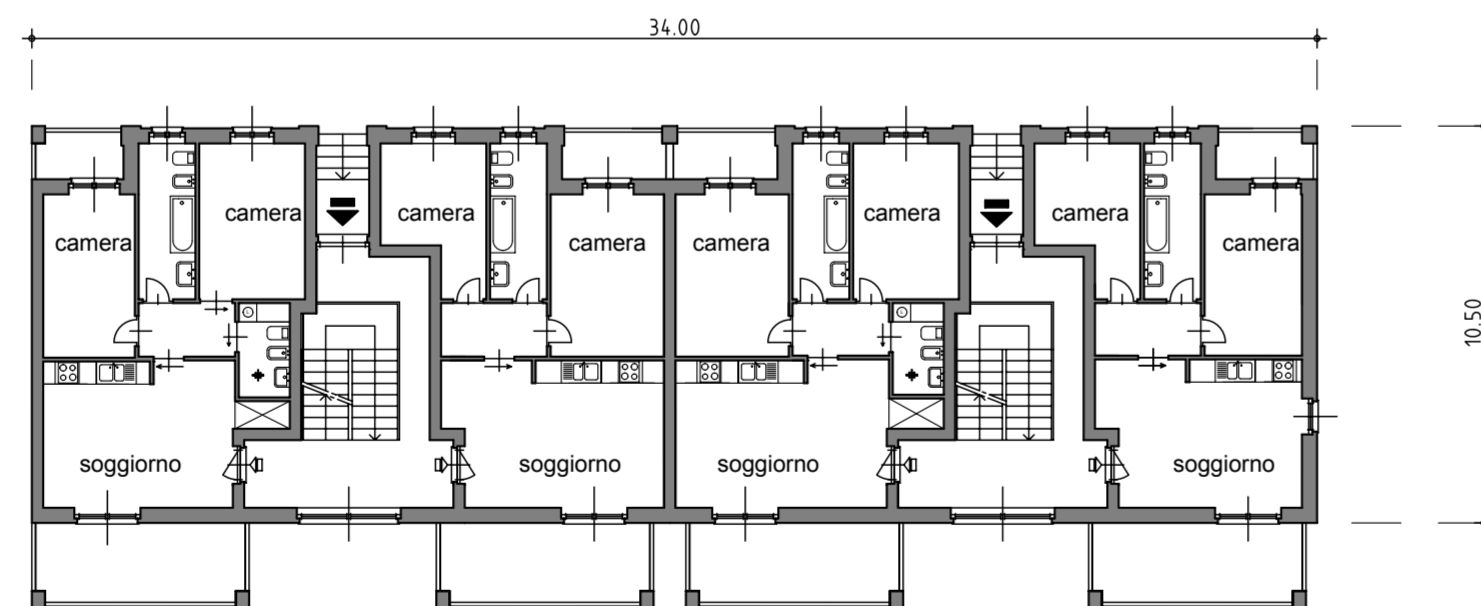

SCHEMI DISTRIBUTIVI DI MASSIMA
TIPOLOGIA (G) scala 1/200

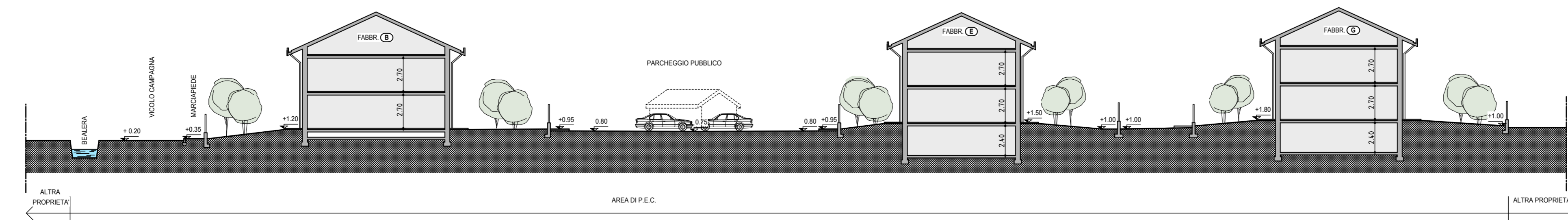

SEZIONE A/A scala 1/200



— PERIMETRAZIONE AREA DI PEC

IPOTESI DI PROGETTO PLANIVOLUMETRICO scala 1/500